

Serie FUNCTION

Válvulas complementarias

**8850**

Regulador de flujo unidireccional



Código	Ref.	Pack	■
8850 M5	0885000001	10	
8850 1/8	0885000002	10	
8850 1/4	0885000003	10	
8850 3/8	0885000004	10	
8850 1/2	0885000005	10	

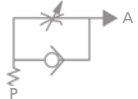

Regulación en un solo sentido: De P - A

**8860**

Regulador de flujo bidireccional



Código	Ref.	Pack	■
8860 M5	0886000001	10	
8860 1/8	0886000002	10	
8860 1/4	0886000003	10	
8860 3/8	0886000004	10	
8860 1/2	0886000005	10	

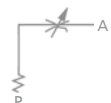

Regulación en ambos sentidos: De P - A y A - P

**8870**

Válvula selectora con función "O"



Código	Ref.	Pack	■
8870 1/8	0887000001	1	

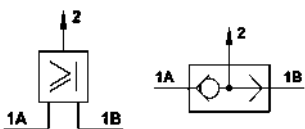

**8872**

Válvula función "Y"



Código	Ref.	Pack	■
8872 1/8	0887200001	1	

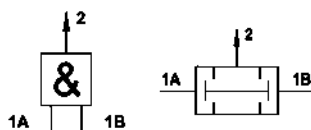

**6050**

Válvula de escape rápido



Código	Ref.	Pack	■
6050 M5	0605000001	10	
6050 1/8	0605000002	10	
6050 1/4	0605000003	10	
6050 3/8	0605000004	10	
6050 1/2	0605000005	10	
6050 3/4	0605000006	5	
6050 1"	0605000007	1	

**6052**

Membrana para válvula de escape rápido 6050 en NBR



Código	Ref.	Pack	■
6052 M5	060520029B500	20	
6052 1/8	0605200290200	20	
6052 1/4	0605200290300	20	
6052 3/8	0605200290400	10	
6052 1/2	0605200290500	10	
6052 3/4	0605200290700	5	
6052 1"	0605200290900	5	

**6052 PU**

Membrana para válvula de escape rápido 6050 en poliuretano



Código	Ref.	Pack	■
6052 PU 1/8	0605200350200	20	
6052 PU 1/4	0605200350300	20	
6052 PU 1/2	0605200350500	10	
6052 PU 3/4	0605200350700	5	

**6053**

Junta para cuerpo válvula escape rápido 6050



Código	Ref.	Pack	■
6053 M5	060530025B500	20	
6053 1/8	0605300250200	20	
6053 1/4	0605300250300	20	
6053 3/8	0605300250400	10	
6053 1/2	0605300250500	10	
6053 3/4	0605300250700	5	
6053 1"	0605300250900	5	

**6060**

Válvula de paso corredera 3 vías



Código	Ref.	Pack	■
6060 1/8	0606000001	10	
6060 1/4	0606000002	10	
6060 3/8	0606000003	5	
6060 1/2	0606000004	5	

**6062**

Válvula unidireccional Hembra - Hembra



Código	Ref.	Pack	■
<b>Con juntas NBR</b>			
6062 M5	0606200001	10	
6062 1/8	0606200002	10	
6062 1/4	0606200003	10	
6062 3/8	0606200004	10	
6062 1/2	0606200005	10	

**Con juntas FKM**

6062V M5	0606200006	10	
6062V 1/8	0606200007	10	
6062V 1/4	0606200008	10	
6062V 3/8	0606200009	10	
6062V 1/2	0606200010	10	

**6063**

Válvula unidireccional Macho - Hembra



Código	Ref.	Pack	■
<b>Con juntas NBR</b>			
6063 M5	0606300001	10	
6063 1/8	0606300002	10	
6063 1/4	0606300003	10	
6063 3/8	0606300004	10	
6063 1/2	0606300005	10	

**Con juntas FKM**

6063V M5	0606300006	10	
6063V 1/8	0606300007	10	
6063V 1/4	0606300008	10	
6063V 3/8	0606300009	10	
6063V 1/2	0606300010	10	

**6162** New

Válvula unidireccional Macho - Macho



Código	Ref.	Pack	■
6162 M5	0616200001	10	
6162 1/8	0616200002	10	
6162 1/4	0616200003	10	
6162 3/8	0616200004	10	
6162 1/2	0616200005	10	



**6163** New

Válvula unidireccional Macho - Hembra



Código	Ref.	Pack	■
6163 M5	0616300001	10	
6163 1/8	0616300002	10	
6163 1/4	0616300003	10	
6163 3/8	0616300004	10	
6163 1/2	0616300005	10	



**6064**

Válvula unidireccional Tubo - Tubo



Código	Ref.	Pack	■
6064 4	0606400001	10	
6064 6	0606400002	10	
6064 8	0606400003	10	



**57065**

Válvula unidireccional Tubo - Rosca Macho



Código	Ref.	Pack	■
57065 4 M5	5706500001	10	
57065 4 1/8	5706500002	10	
57065 6 1/8	5706500003	10	
57065 6 1/4	5706500004	10	
57065 8 1/8	5706500005	10	
57065 8 1/4	5706500006	10	
57065 10 1/4	5706500007	10	
57065 10 3/8	5706500008	10	
57065 12 3/8	5706500009	10	
57065 12 1/2	5706500010	10	

